

Tools Needed
Herramientas necesarias
Outils nécessaires

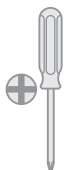

1/8" (3.2 mm)



Check Dimensions
Revise las medidas
Vérifier les dimensions

See Template if needed.
Ver la plantilla si es necesario.
Voir le gabarit si nécessaire.

Previously Installed Thumb Turn
Anteriormente instalado Turn Pulgar
Aparavant instalat Turn Thumb



2-3/4" (69.9mm)

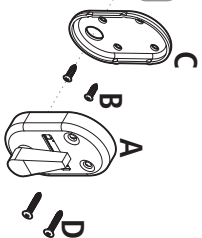
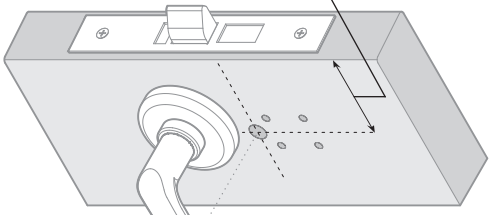

If Thumb Turn was previously installed.
Si como se ha instalado anteriormente, si Thumb tour a déjà été installé.

If Thumb Turn has not been installed.
Si como no se ha instalado, si Thumb tour n'a pas été installé.

If Thumb Turn was previously installed.
Si como se ha instalado anteriormente, si Thumb tour a déjà été installé.

If Thumb Turn has not been installed.
Si como no se ha instalado, si Thumb tour n'a pas été installé.



2
⚠️ **Only drill to pocket. Do not go through the door.**
Solo perforar al bolsillo. No vaya por la puerta.
Seulement percer à la poche. Ne passez pas par la porte.

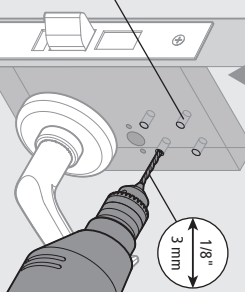

Mortise and Turn Dial must be unlocked.
Mortaja y gire el dial debe estar desbloqueado.
Mortaise et tourner le cadran doit être déverrouillé.

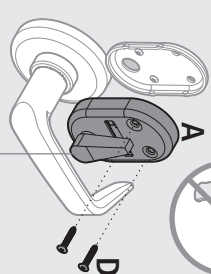

Mortise and Turn Dial must be unlocked.
Mortaja y gire el dial debe estar desbloqueado.
Mortaise et tourner le cadran doit être déverrouillé.

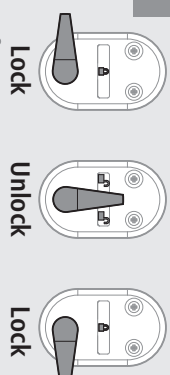

Verify with key and thumb turn for proper operation.
Verifique con llave en mano y el pulgar para una correcta operación.
Vérifiez auprès de tour de clé et le pouce pour un fonctionnement correct.

Lock **Unlock** **Lock**

For assistance or warranty information:
Call 1-855-365-2407 or visit www.stanleysecurity.com

www.stanleysecurity.com

Si desea ayuda o información sobre la garantía:
llame al 1-855-365-2407 o visite www.stanleysecurity.com

www.stanleysecurity.com

Pour de l'aide ou des informations sur la garantie:
Veuillez appeler le 1-855-365-2407 ou visiter www.stanleysecurity.com

www.stanleysecurity.com

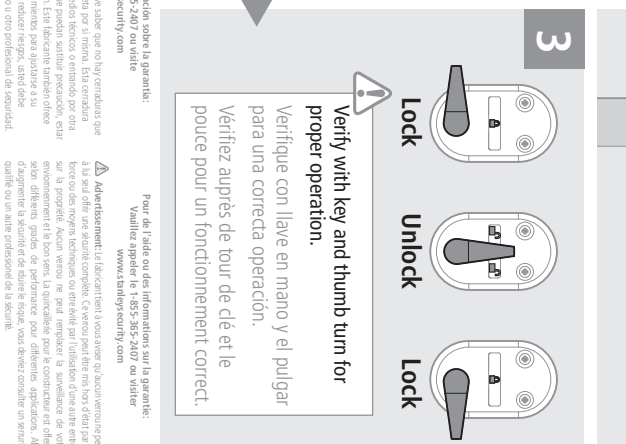
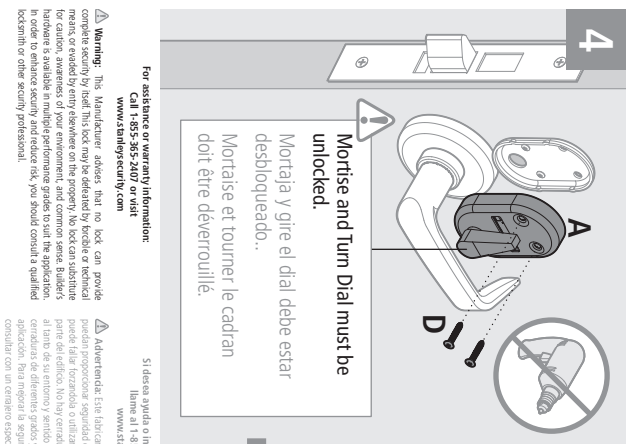
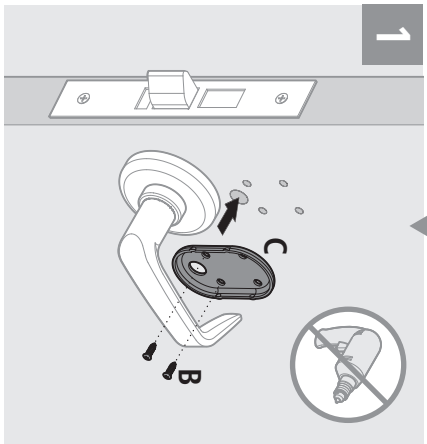
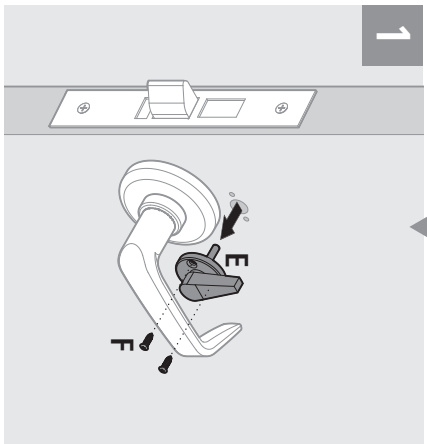

Warning: This Manufacturer advises that no lock can provide complete security by itself. This lock may be defeated by brute or technical means, or evaded by every device on the property. No lock can substitute for good security practices. This lock is not intended for use in high-security applications. Hardware is available to maintain performance under total fire application. In order to enhance security and reduce risk, you should consult a qualified locksmith or other security professional.

Advertencia: Este fabricante le advierte que no hay cerraduras que puedan proporcionar seguridad completa por sí mismas. Esta cerradura puede ser forzada o utilizada mediante técnicas o dispositivos por otra persona que no sea el propietario. Ninguna cerradura puede sustituir a las buenas prácticas de seguridad. El hardware está disponible para mantener el rendimiento en aplicaciones de alto nivel de seguridad. Con el fin de mejorar la seguridad y reducir los riesgos, usted debe consultar con un cerrajero especializado u otro profesional de seguridad.

Advertisement: Le fabricant tient à vous aviser qu'aucun verrou ne peut à lui seul offrir une sécurité complète. Ce verrou peut être mis à l'écart par la force ou être contourné ou utilisé par un intrus. D'une autre part, aucune serrure ne peut substituer les bonnes pratiques de sécurité. Le matériel est disponible pour maintenir les performances dans des applications de haute sécurité. Afin d'améliorer la sécurité et de réduire le risque, vous devez consulter un serrurier qualifié ou un autre professionnel de la sécurité.

STANLEY® 40H Indicator Visual Thumb Turn Drilling Instructions

40H indicateur visuel de pouce tour de forage Instructions

Tools Needed
Herramientas necesarias
Outils nécessaires

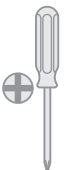

Uninstall mortise lockset, lever, rose ring, and rose prior to drilling holes. See www.stanleysecurity.com for the 40H installation instructions.

Cerradura de embutir desinstalar, palanca, anillo color de rosa, y se levantan antes de perforar agujeros. Ver www.stanleysecurity.com para las instrucciones de instalación 40H.

Désinstaller serrure à mortaise, levier, anneau rose et rose avant de percer des trous. Voir www.stanleysecurity.com pour les instructions d'installation de 40H.

Select the correct template orientation with the edge of the template placed on the edge of the door. Align template 2-27/64" from the centerline of the cylindrical lock.

Seleccione la orientación plantilla correcta con el borde de la plantilla se coloca en el borde de la puerta. Alinear plantilla 2-27/64" de la línea central de la cerradura cilíndrica.

Sélectionner l'orientation de modèle correct avec le bord du gabarit placé sur le bord de la porte. Aligner le gabarit 2-27/64" à partir de l'axe de la serrure cylindrique.

3
⚠ Only drill to pocket. Do not go through the door.
Sólo perforar al bolsillo. No vaya por la puerta.
Seulement percer à la poche. Ne passez pas par la porte.

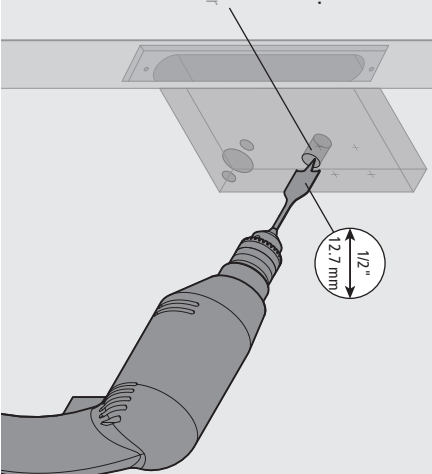

4
⚠ Only drill to pocket. Do not go through the door.
Sólo perforar al bolsillo. No vaya por la puerta.
Seulement percer à la poche. Ne passez pas par la porte.

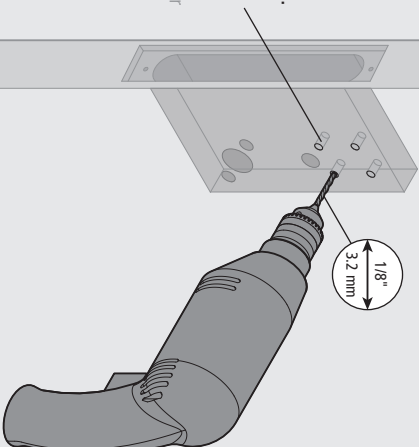

1
2-27/64"
61.5mm

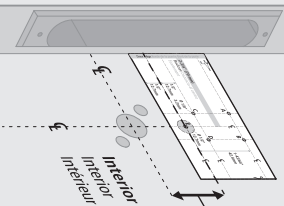

2

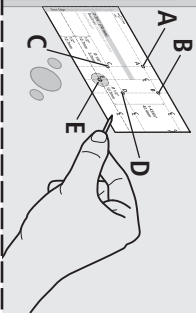

Center punch holes A, B, C, D & E.
Perforaciones Centro A, B, C, D y E.
Centre percer des trous A, B, C, D et E.

Door Edge Borde de la puerta Bord de la porte
RH/RHR
Backset Distancia al centro
Écartement
2-3/4" (69.9mm)



1-43/64"
42.5mm

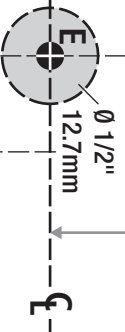

3

⚠ Only drill to pocket. Do not go through the door.
Sólo perforar al bolsillo. No vaya por la puerta.
Seulement percer à la poche. Ne passez pas par la porte.

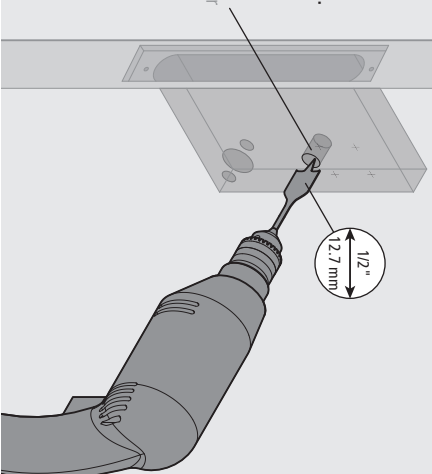

⚠ Only drill to pocket. Do not go through the door.
Sólo perforar al bolsillo. No vaya por la puerta.
Seulement percer à la poche. Ne passez pas par la porte.

Sólo perforar al bolsillo. No vaya por la puerta.
Seulement percer à la poche. Ne passez pas par la porte.

1-43/64"
42.5mm



LH/LHR
Backset Distancia al centro
Écartement
2-3/4" (69.9 mm)

Door Edge Borde de la puerta Bord de la porte